

Anello Corno di Tres

↔ 9,8 km

🕒 3:30 h.

⬆️ 529 m

⬆️ 530 m

Difficoltà

media

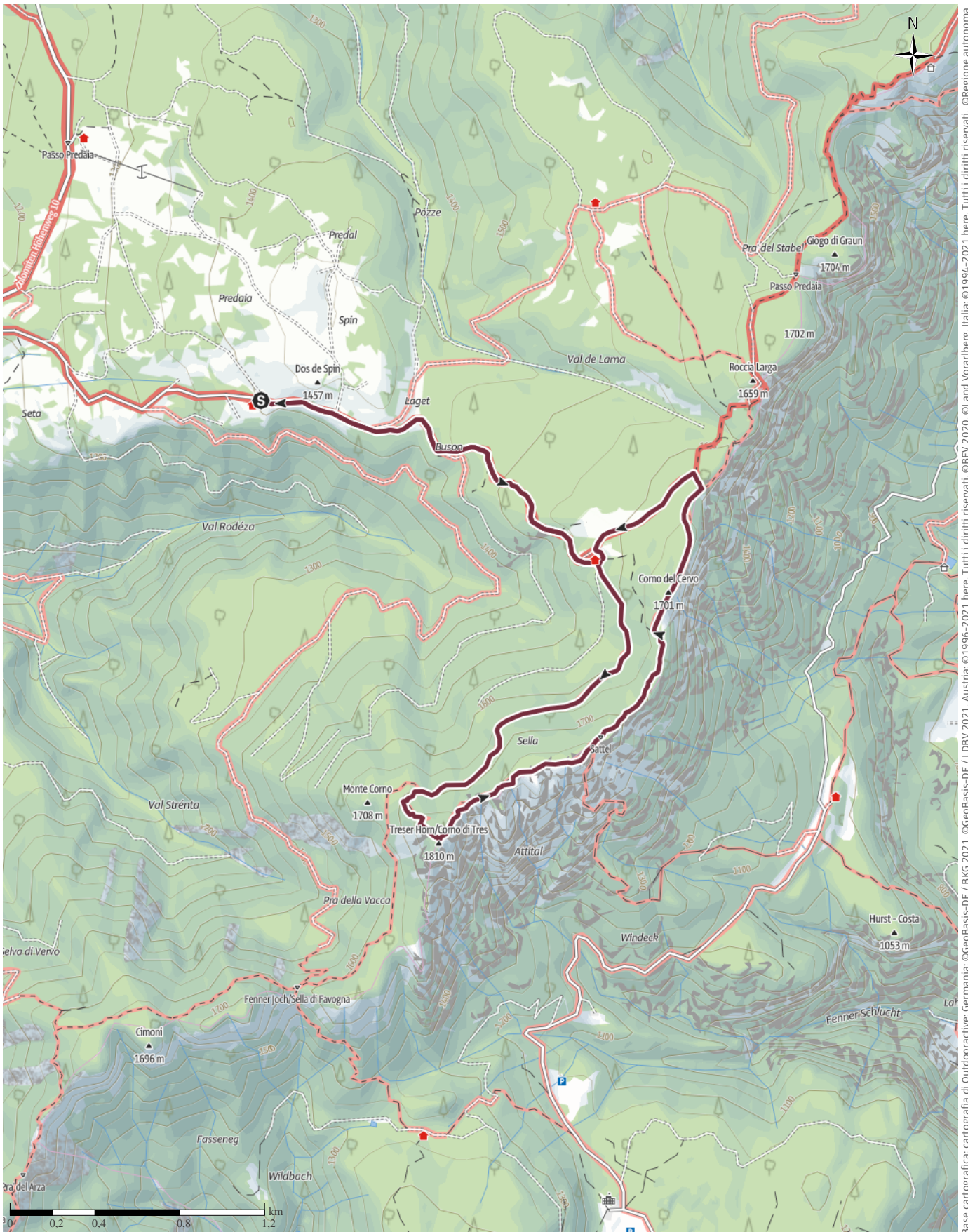

Base cartografica: cartografia di Outdooractive; germania: ©GeoBasis-DE / BKG 2021. ©GeoBasis-DE / LDBV 2021. Austria: ©1996-2021 here. Tutti i diritti riservati. ©BEV 2020. ©Land Vorarlberg, Italia: ©1994-2021 here. Tutti i diritti riservati. ©Regione autonoma di Bolzano Alti Adige - Ripartizione natura, paesaggio e sviluppo del territorio. © Cartago S.R.L., Svizzera: Geodata © swisstopo. ©BAFU - Bundesamt für Umwelt. Base cartografica: cartografia di Outdooractive; ©OpenStreetMap (www.openstreetmap.org)

Anello Corno di Tres

Tipo di percorso

Mulattiera	2,1 km
Sentiero	3,3 km
Sconosciuto	4,4 km

Profilo altimetrico

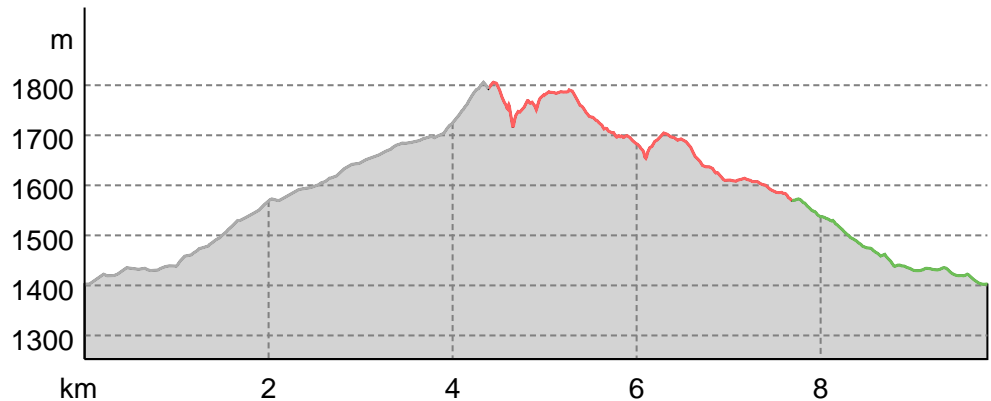

Dati dell'itinerario

Trekking

Lunghezza ↔ 9,8 km

Durata ⌚ 3:30 h.

Dislivello ▲ 529 mt

Discesa ▼ 530 mt

Difficoltà media

Impegno fisico ●●●●●●

Tecnica ●●●●●●

Livello sul mare



Periodo consigliato

GEN | FEB | MAR
 APR | MAG | GIU
 LUG | AGO | SET
 OTT | NOV | DIC

Recensioni

Autori

Emozione ●●●●●●

Paesaggio ●●●●●●

Community

Altri dati

Proprietà

Panoramico Percorso consigliato

Clima salubre Passaggio in vetta

Classificazione

Percorso ad anello

Ristori lungo il percorso



Predaia Esplora

Ultimo aggiornamento: 25.08.2021

Comodo percorso ad anello che porta in cima al Corno di Tres

Percorso ben segnalato con partenza dal parcheggio gratuito presente presso il rifugio Predaia, a circa metà percorso possibilità di ristoro presso Malga Rodeza.

Si parte seguendo la strada forestale n. 503 che porta ai prati di "Bus del Spin", la salita prosegue fino ad arrivare alla malga Rodeza (1579m s.l.m.). Dalla malga

si prende il comodo sentiero adiacente che porta direttamente al Corno di Tres, ultimo tratto abbastanza ripido ma che non presenta nessuna difficoltà tecnica.

Per il ritorno prendere il sentiero n. 500 che costeggia tutta la cresta con numerosi tratti panoramici per poi scendere fino alla malga Rodeza.

Direzioni da seguire

Punto di partenza

Rifugio Predaia

Coordinate:

DD: 46.315243, 11.152818

DMS: 46°18'54.9"N 11°09'10.1"E

UTM: 32T 665746 5131326

w3w: ///baciamo.dirai.stavano

Punto d'arrivo

Rifugio Predaia

Direzioni da seguire

Sentiero n. 503 e n. 500

Anello Corno di Tres

Apri l'itinerario sul tuo Smartphone



Scannerizzare questo codice col Smartphone per aprire l'itinerario sul tuo telefonino.

Sito web

<https://out.ac/I3vRuc>